

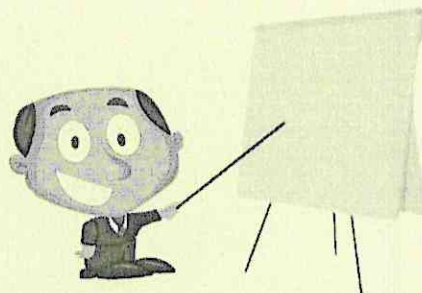

Vorträge 2024



03.04.2024 (Mittwoch)

Zurück in den Beruf - welcher Einstieg passt zu mir?

Der berufliche Wiedereinstieg nach einer Krebserkrankung birgt ganz besondere Herausforderungen. Elke Zimmer wird Ihnen Wege aufzeigen, wie der Einstieg individuell, die eigenen Ressourcen schonend und achtsam gelingen kann.

03.07.2024 (Mittwoch)

Erwerbsminderungsrente - Wie? Was?

Wann und unter welchen Voraussetzungen kommt eine Erwerbsminderungsrente in Frage und was muss ein Erwerbsminderungsrentner beachten.

Wo: Psychosoziale Krebsberatungstelle
Kronenstr. 36, 87435 Kempten
2.OG (Aufzug), Tel: 0831/526227-0



Vorträge 2024

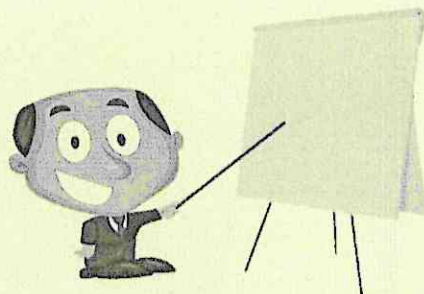

- 21.02. *Immunsystem stärken***
- 12.03. *Training während und nach einer
Krebserkrankung***
- 03.04. *Zurück in den Beruf – welcher Einstieg
passt zu mir?***
- 03.07. *Erwerbsminderungsrente - Wie? Was?***
- 16.07. *Effekte von Training und Bewegung
während der Therapie***
- 16.09. *Vorsorgevollmacht/Patientenverfügung***
- 24.10. *Ernährung – Neues aus der
Krebsforschung***

Wo: *Psychosoziale Krebsberatungstelle
Kronenstr. 36, 87435 Kempten
2.OG (Aufzug), Tel: 0831/526227-0*